



MODULARIO
F. 497



MINISTERO DELLE FINANZE

Mod. B (Nuovo Catasto Edilizio Urbano)

DIREZIONE GENERALE DEL CATASTO E DEI SERVIZI TECNICI ERARIALI

NUOVO CATASTO EDILIZIO URBANO

(R. DECRETO-LEGGE 13 APRILE 1939, N. 632)

Lire
50

Planimetria dell'immobile situato nel Comune di SEREGNO Via SALVEMINI 26
Ditta il SAVINO GUERINNO nato a MONTA MONTICORVINO (FG) il 24/10/19 PROP 1/2. ->
Allegata alla dichiarazione presentata all'Ufficio Tecnico Erariale di MILANO

2) VITALE MARIA CRISTINA nata a MONTESALONE DI VALFOTONE (BN) il 2/2/23 x 1/2 -

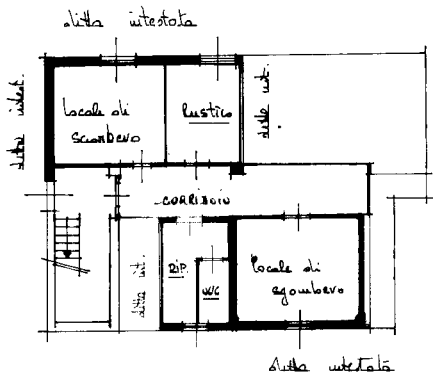

Pianta piano seminterrato

L. mt. 2.60

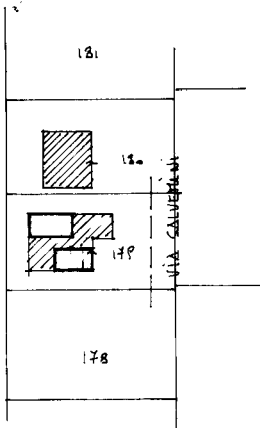

ESTRATTO MAPPA

Foglio 39. 1:1000

ORIENTAMENTO

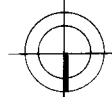

SCALA DI 1:200

SPAZIO RISERVATO PER LE ANNOTAZIONI D'UFFICIO

DATA
PROT. N°

39

179

4

Compilata dal GEOM. MAURIO PAOLO
(Titolo, nome e cognome del tecnico)

Iscritto all'Albo dei GEOMETRI n. 4641
della Provincia di MILANO

DATA 5/2/85

Firma: Maurio Paolo

MODULARIO
F. og. rend. 497



MINISTERO DELLE FINANZE
DIREZIONE GENERALE DEL CATASTO E DEI SERVIZI TECNICI ERARIALI
NUOVO CATASTO EDILIZIO URBANO

(R. DECRETO-LEGGE 13 APRILE 1939, N. 652)

Mod. B (Nuovo Catasto Edilizio Urbano)

Lire
50

Planimetria dell'immobile situato nel Comune di SEREGNO Via SALVEMINI 26
Ditta SALVINO GUERINO nato a MOTTI MONTECORVINO (FG) il 24/10/19... x 1/2 -->
Allegata alla dichiarazione presentata all'Ufficio Tecnico Erariale di MILANO

2) VITALE MARIA CRISTINA nata a MONTEFALCONE DI VAL FORTORE (BN) 2/2/23 x 1/2 -

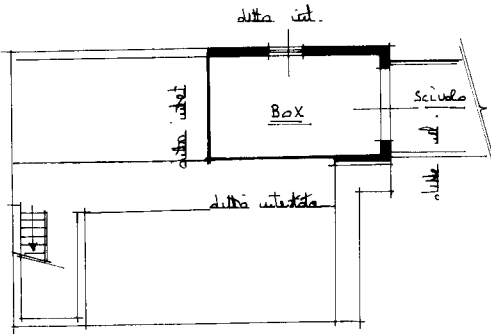

PIANTA SEMPLIFICATA
L. ut. 260.

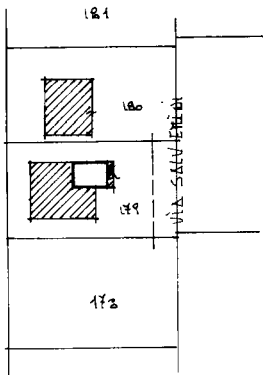

ESTRATTO MAPPA
Foglio 39 1:1000

ORIENTAMENTO

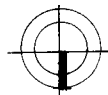

SCALA DI 1:200

SPAZIO RISERVATO PER LE ANNOTAZIONI D'UFFICIO

DATA
PROT. N°

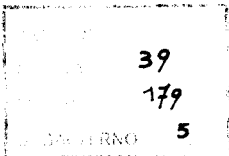

Compilata dal GEOM. MAURIZIO PAOLO
(Titolo, nome e cognome del tecnico)

Iscritto all'Albo dei GEOMETRI n. 7641
della Provincia di MILANO

DATA 5/2/85

Firma: Maurizio Paolo